Istituto Comprensivo
BARLASSINA

COLLEZIONE 2026-27• CATALOGO DIGITALE

CATALOGO
D'ARTE



GALLERIA - I.C. BARLASSINA

Edizione digitale

Un percorso tra le opere

Opere realizzate dagli alunni delle classi terze dell’Istituto Comprensivo di Barlassina nell’ambito dell’attività “Pennellate di Solidarietà”.
Questo catalogo raccoglie le opere dei ragazzi e dà spazio all’identità di ciascun quadro, invitando a coglierne forme, colori, materia e dettagli. Ogni creazione sostiene il progetto di crowdfunding “Spazio ai Sensi, spazio alla Fantasia: l’Inclusione che prende forma” per realizzare spazi più inclusivi e stimolanti: sfogliarlo significa valorizzare il talento degli studenti e partecipare a un progetto di creatività condivisa.





L'albero della vita

Anno di realizzazione - 2026

TECNICA	DIMENSIONI	PREZZO
ACRILICO SU TELA	25X 25	

DESCRIZIONE

Rielaborazione pittorica a cura degli alunni ispirata alle volute decorative e ai motivi simbolici dell'Albero della vita di Gustav Klimt.

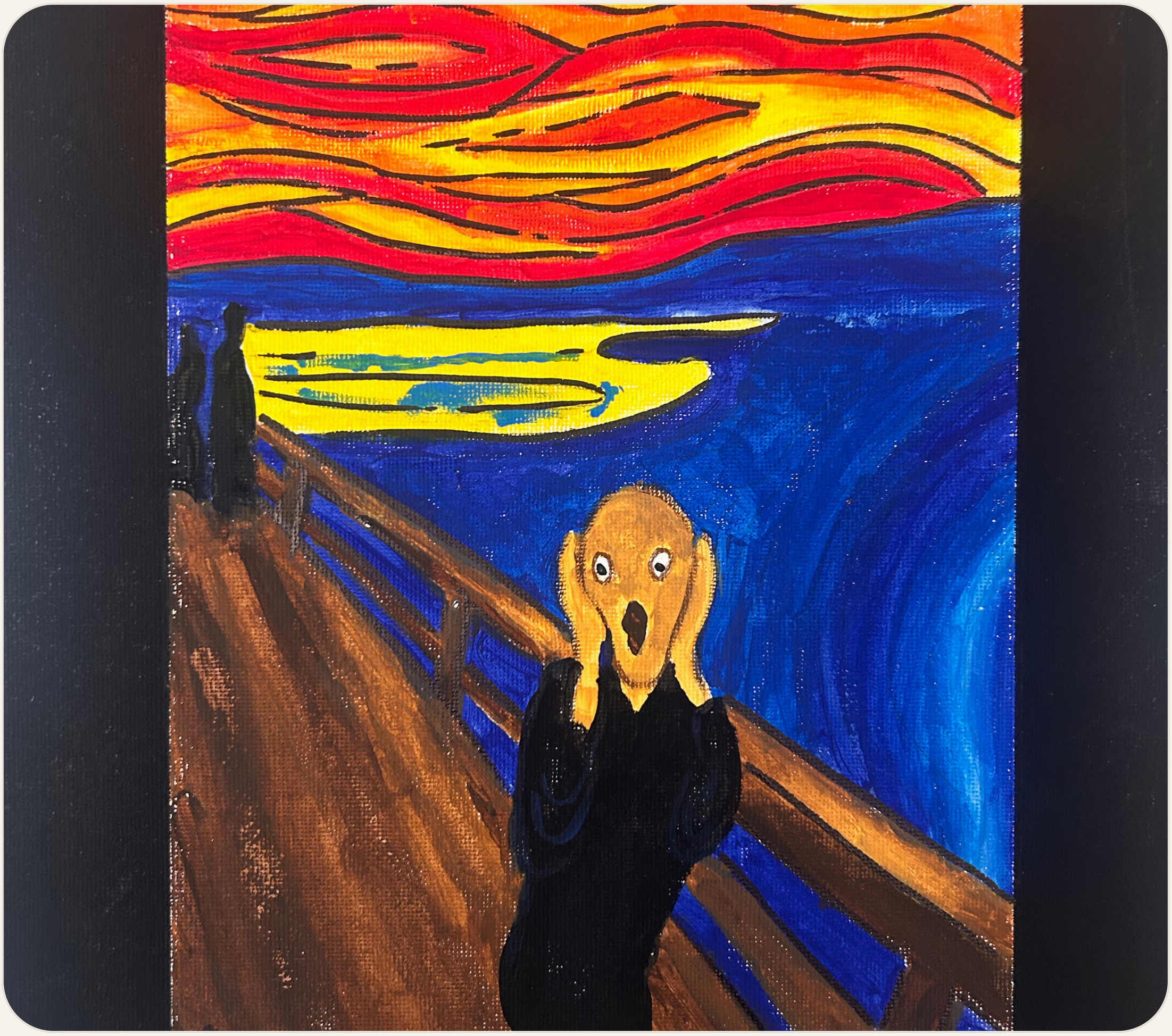

L’urlo

Anno di realizzazione - 2026

TECNICA	DIMENSIONI	PREZZO
ACRILICO SU TELA	25X 25	

DESCRIZIONE

Rielaborazione pittorica a cura degli alunni ispirata al celebre capolavoro espressionista di Edvard Munch.

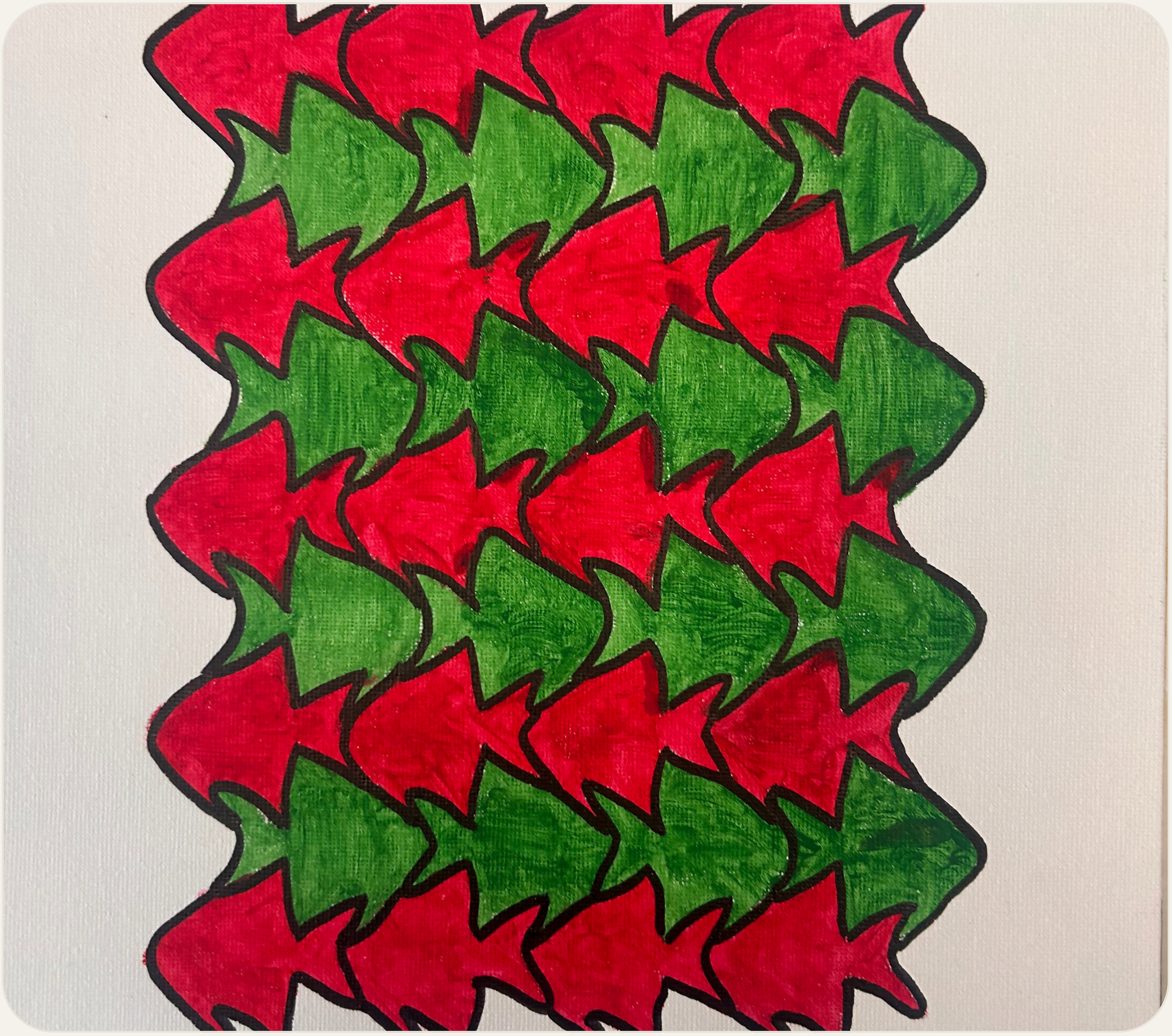

Tassellazione di pesci

Anno di realizzazione - 2026

TECNICA	DIMENSIONI	PREZZO
ACRILICO SU TELA	25X 25	

DESCRIZIONE

Rielaborazione pittorica a cura degli alunni che riprende l'incastro modulare e il ritmo geometrico tipici di M. C. Escher.



L'albero della vita

Anno di realizzazione - 2026

TECNICA	DIMENSIONI	PREZZO
ACRILICO SU TELA	25X 25	

DESCRIZIONE

Rielaborazione pittorica a cura degli alunni ispirata alle volute decorative e ai motivi simbolici dell'Albero della vita di Gustav Klimt.



L'albero della vita

Anno di realizzazione - 2026

TECNICA	DIMENSIONI	PREZZO
ACRILICO SU TELA	25X 25	

DESCRIZIONE

Rielaborazione pittorica a cura degli alunni ispirata alle volute decorative e ai motivi simbolici dell'Albero della vita di Gustav Klimt.



L'albero della vita

Anno di realizzazione - 2026

TECNICA	DIMENSIONI	PREZZO
ACRILICO SU TELA	25X 25	

DESCRIZIONE

Rielaborazione pittorica a cura degli alunni ispirata alle volute decorative e ai motivi simbolici dell'Albero della vita di Gustav Klimt.



Due figure con cuore

Anno di realizzazione - 2026

TECNICA	DIMENSIONI	PREZZO
ACRILICO SU TELA	25X 25	

DESCRIZIONE

Rielaborazione pittorica a cura degli alunni che riprende il tratto grafico essenziale, i colori vivaci e i segni cinetici di Keith Haring



Girasoli

Anno di realizzazione - 2026

TECNICA	DIMENSIONI	PREZZO
ACRILICO SU TELA	25X 25	

DESCRIZIONE

Rielaborazione pittorica a cura degli alunni ispirata alla celebre serie dei Girasoli di Vincent van Gogh.



L’urlo

Anno di realizzazione - 2026

TECNICA	DIMENSIONI	PREZZO
ACRILICO SU TELA	25X 25	

DESCRIZIONE

Rielaborazione pittorica a cura degli alunni ispirata al celebre capolavoro espressionista di Edvard Munch.

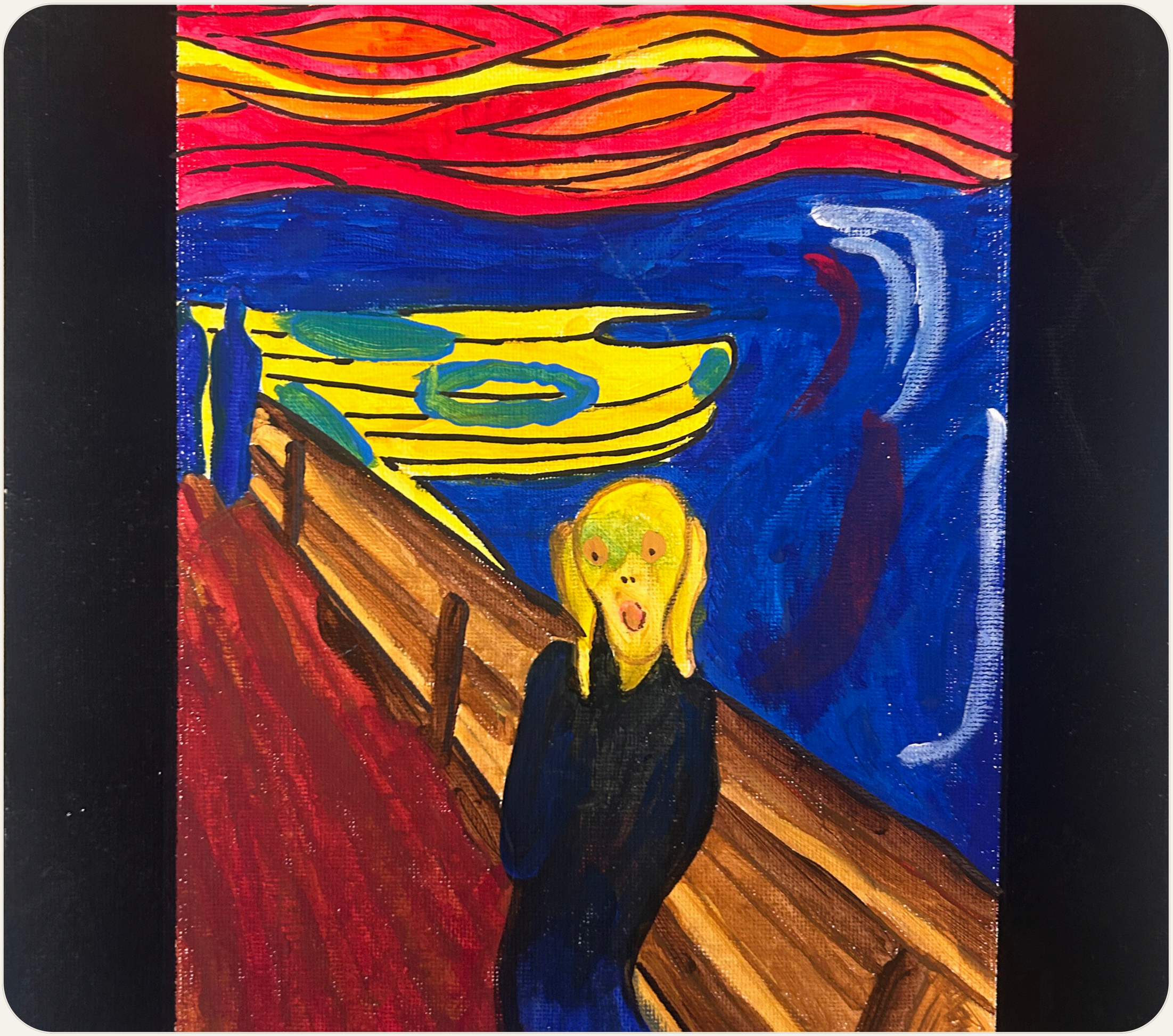

L’urlo

Anno di realizzazione - 2026

TECNICA	DIMENSIONI	PREZZO
ACRILICO SU TELA	25X 25	

DESCRIZIONE

Rielaborazione pittorica a cura degli alunni ispirata al celebre capolavoro espressionista di Edvard Munch.



L'albero della vita

Anno di realizzazione - 2026

TECNICA	DIMENSIONI	PREZZO
ACRILICO SU TELA	25X 25	

DESCRIZIONE

Rielaborazione pittorica a cura degli alunni ispirata alle volute decorative e ai motivi simbolici dell'Albero della vita di Gustav Klimt.



L'albero della vita

Anno di realizzazione - 2026

TECNICA	DIMENSIONI	PREZZO
ACRILICO SU TELA	25X 25	

DESCRIZIONE

Rielaborazione pittorica a cura degli alunni ispirata alle volute decorative e ai motivi simbolici dell'Albero della vita di Gustav Klimt.



Due figure con cuore

Anno di realizzazione - 2026

TECNICA	DIMENSIONI	PREZZO
ACRILICO SU TELA	25X 25	

DESCRIZIONE

Rielaborazione pittorica a cura degli alunni che riprende il tratto grafico essenziale, i colori vivaci e i segni cinetici di Keith Haring



L'albero della vita

Anno di realizzazione - 2026

TECNICA	DIMENSIONI	PREZZO
ACRILICO SU TELA	25X 25	

DESCRIZIONE

Rielaborazione pittorica a cura degli alunni ispirata alle volute decorative e ai motivi simbolici dell'Albero della vita di Gustav Klimt.



Girasoli

Anno di realizzazione - 2026

TECNICA	DIMENSIONI	PREZZO
ACRILICO SU TELA	25X 25	

DESCRIZIONE

Rielaborazione pittorica a cura degli alunni ispirata alla celebre serie dei Girasoli di Vincent van Gogh.

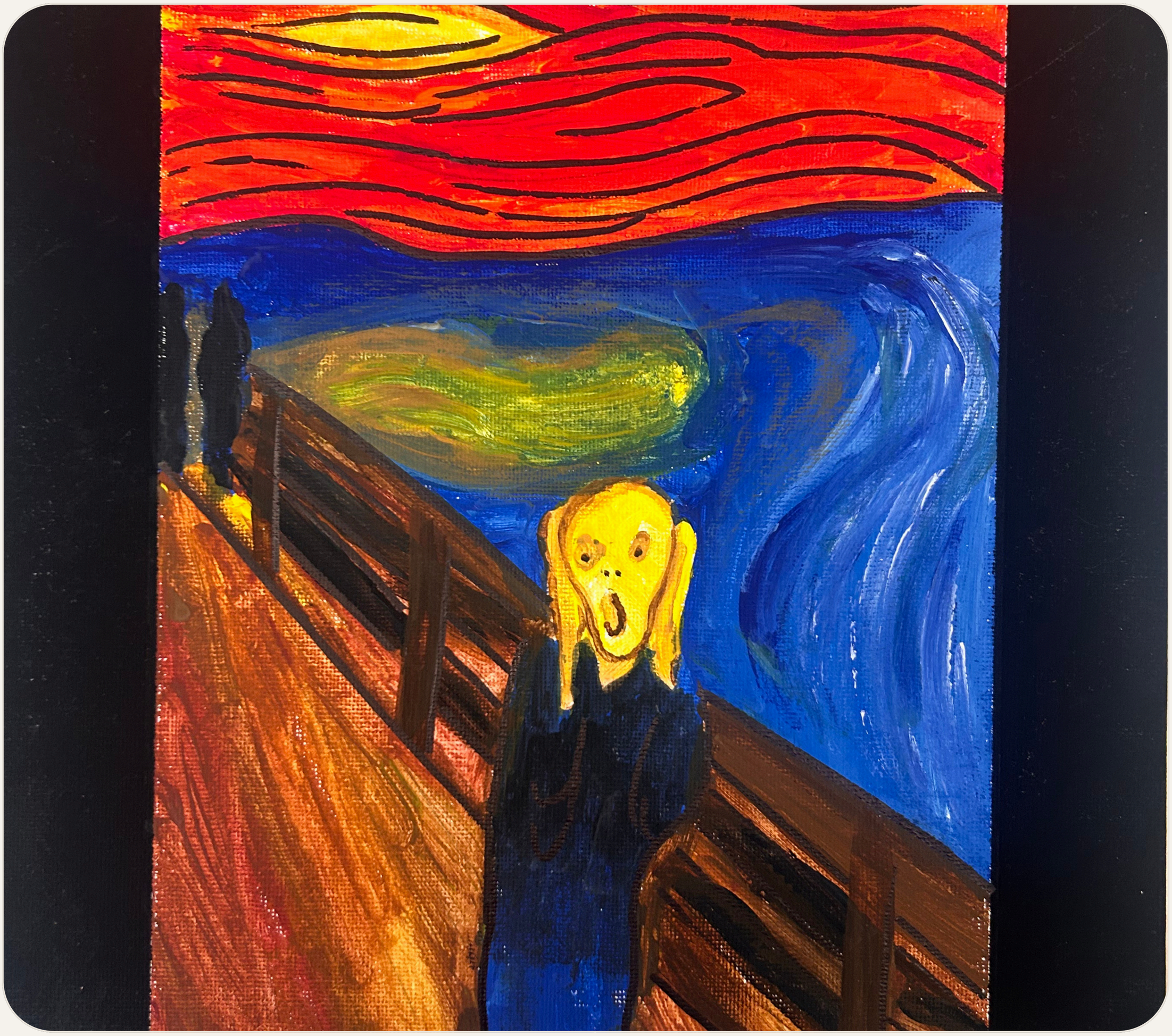

L’urlo

Anno di realizzazione - 2026

TECNICA	DIMENSIONI	PREZZO
ACRILICO SU TELA	25X 25	

DESCRIZIONE

Rielaborazione pittorica a cura degli alunni ispirata al celebre capolavoro espressionista di Edvard Munch.



Due figure con cuore

Anno di realizzazione - 2026

TECNICA	DIMENSIONI	PREZZO
ACRILICO SU TELA	25X 25	

DESCRIZIONE

Rielaborazione pittorica a cura degli alunni che riprende il tratto grafico essenziale, i colori vivaci e i segni cinetici di Keith Haring

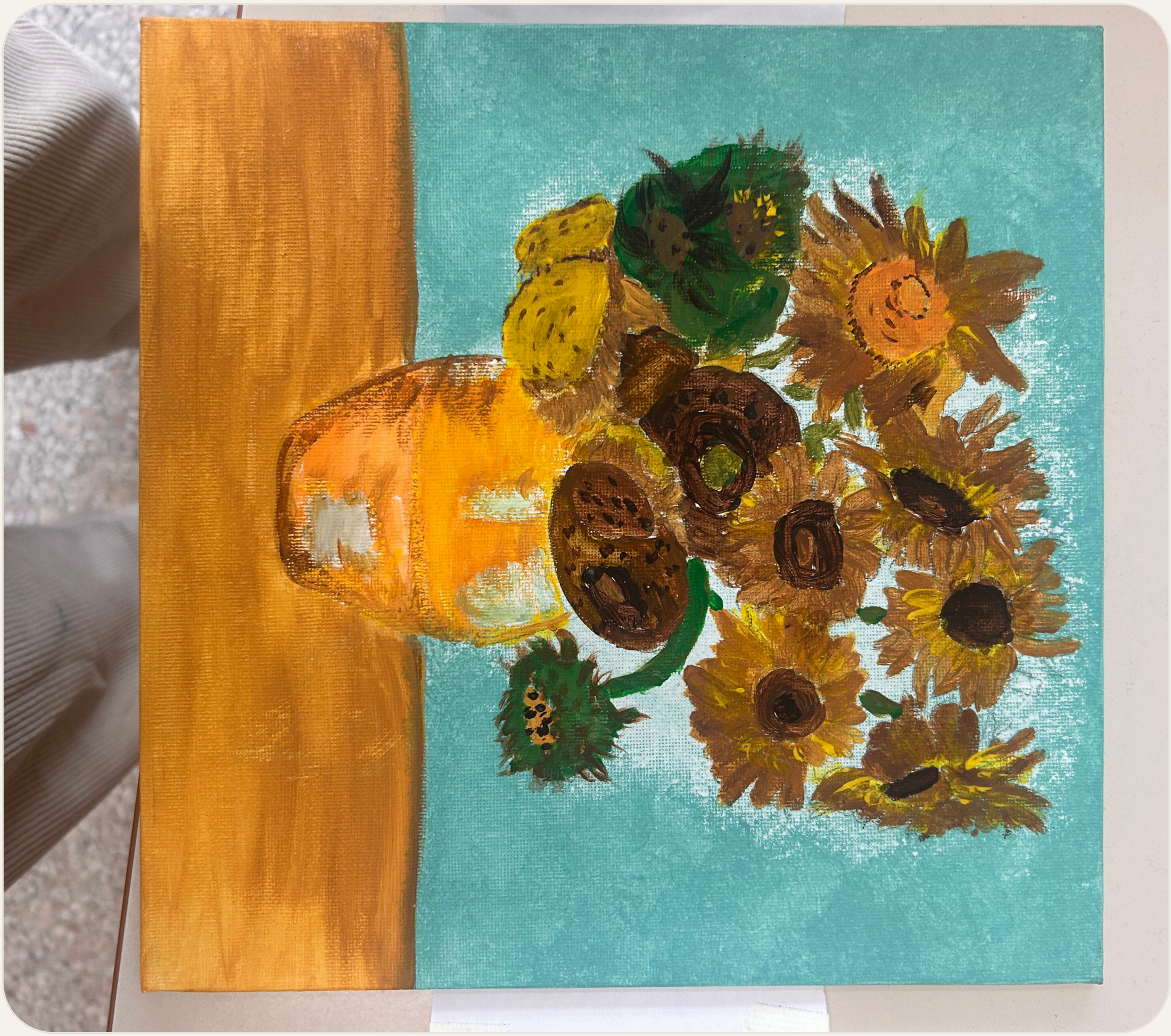

Girasoli

Anno di realizzazione - 2026

TECNICA	DIMENSIONI	PREZZO
ACRILICO SU TELA	25X 25	

DESCRIZIONE

Rielaborazione pittorica a cura degli alunni ispirata alla celebre serie dei Girasoli di Vincent van Gogh.



L'albero della vita

Anno di realizzazione - 2026

TECNICA	DIMENSIONI	PREZZO
ACRILICO SU TELA	25X 25	

DESCRIZIONE

Rielaborazione pittorica a cura degli alunni ispirata alle volute decorative e ai motivi simbolici dell'Albero della vita di Gustav Klimt.

Ringraziamenti

Grazie di cuore alle docenti che hanno portato l'attività "Pennellate Solidali" nelle proprie classi! Con impegno, sensibilità e passione avete guidato gli studenti e le studentesse nella creazione delle splendide opere raccolte in questo catalogo, dimostrando quanto l'arte e la scuola possano fare la differenza.



PENNELLATE DI SOLIDARIETA'

CONTATTI

Email: progettualita@scuolebarlassina.it

Telefono / WhatsApp: 0362.560594

Instagram / Sito: i.c.barlassina / https//www.scuolebarlassina.edu.it

Istituto Comprensivo BARLASSINA

Grazie per aver visitato il catalogo.

Editing by Team Inclusione