Istituto Comprensivo
BARLASSINA

COLLEZIONE 2026-27• CATALOGO DIGITALE

CATALOGO
D'ARTE



GALLERIA - I.C. BARLASSINA

Edizione digitale

Un percorso tra le opere

Opere realizzate dagli alunni delle classi terze dell’Istituto Comprensivo di Barlassina nell’ambito dell’attività “Pennellate di Solidarietà”.
Questo catalogo raccoglie le opere dei ragazzi e dà spazio all’identità di ciascun quadro, invitando a coglierne forme, colori, materia e dettagli. Ogni creazione sostiene il progetto di crowdfunding “Spazio ai Sensi, spazio alla Fantasia: l’Inclusione che prende forma” per realizzare spazi più inclusivi e stimolanti: sfogliarlo significa valorizzare il talento degli studenti e partecipare a un progetto di creatività condivisa.





Il colore delle emozioni

Anno di realizzazione - 2026

TECNICA	DIMENSIONI	PREZZO
ACRILICO SU TELA	20 x 20	

DESCRIZIONE

Ispirata all'action painting di Jackson Pollock, quest'opera nasce dal gesto istintivo del colore fatto colare sulla tela, senza forme predefinite. I ragazzi hanno associato ogni colore a un'emozione precisa, dalla gioia, calma, allegria e speranza fino a rabbia, nervosismo, ansia, paura, tristezza e solitudine, lasciando a chi guarda la libertà di riconoscere la propria.

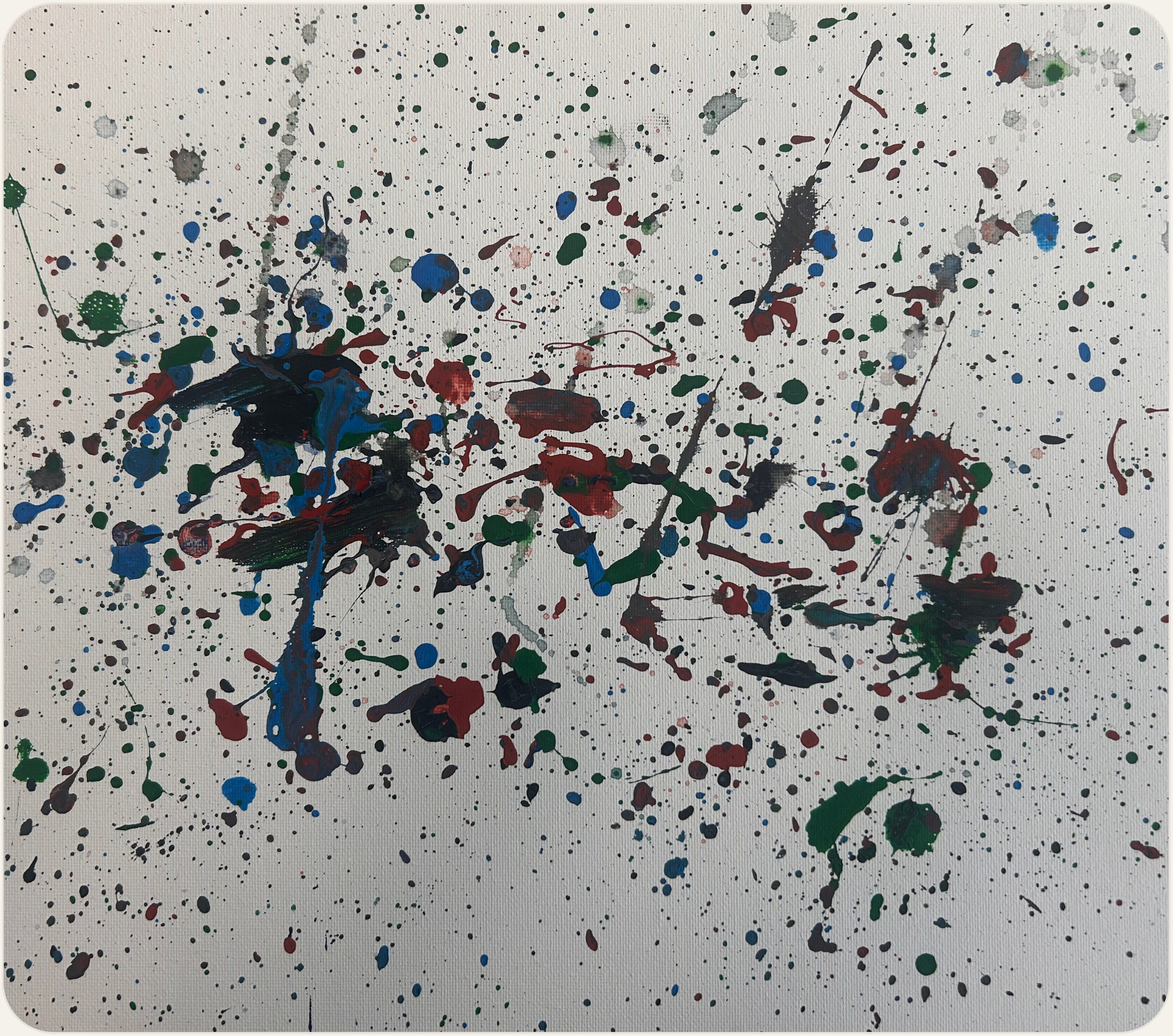

Il colore delle emozioni

Anno di realizzazione - 2026

TECNICA	DIMENSIONI	PREZZO
ACRILICO SU TELA	30 X 40	

DESCRIZIONE

Ispirata all'action painting di Jackson Pollock, quest'opera nasce dal gesto istintivo del colore fatto colare sulla tela, senza forme predefinite. I ragazzi hanno associato ogni colore a un'emozione precisa, dalla gioia, calma, allegria e speranza fino a rabbia, nervosismo, ansia, paura, tristezza e solitudine, lasciando a chi guarda la libertà di riconoscere la propria.

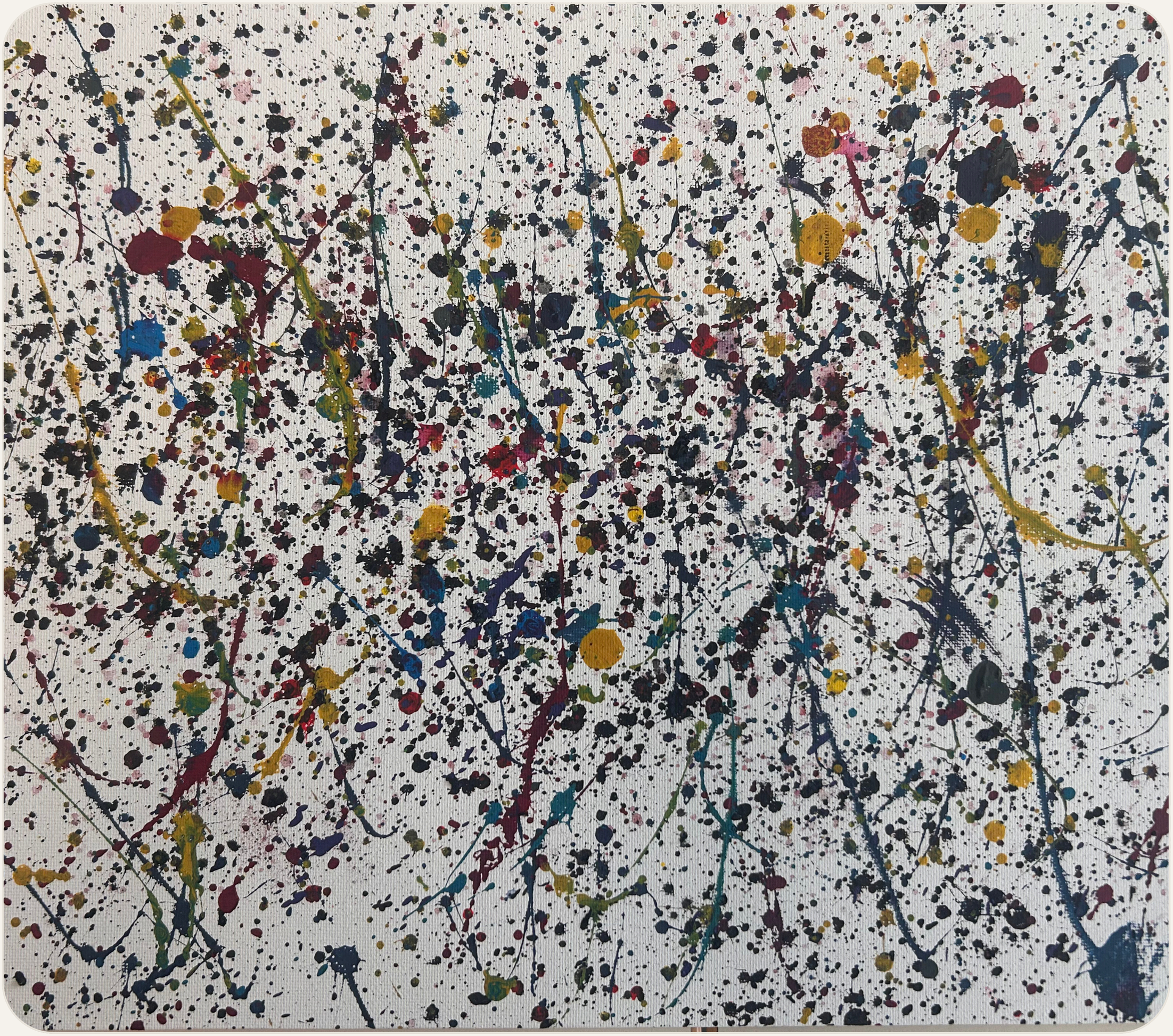

Il colore delle emozioni

Anno di realizzazione - 2026

TECNICA	DIMENSIONI	PREZZO
ACRILICO SU TELA	30 X 40	

DESCRIZIONE

Ispirata all'action painting di Jackson Pollock, quest'opera nasce dal gesto istintivo del colore fatto colare sulla tela, senza forme predefinite. I ragazzi hanno associato ogni colore a un'emozione precisa, dalla gioia, calma, allegria e speranza fino a rabbia, nervosismo, ansia, paura, tristezza e solitudine, lasciando a chi guarda la libertà di riconoscere la propria.

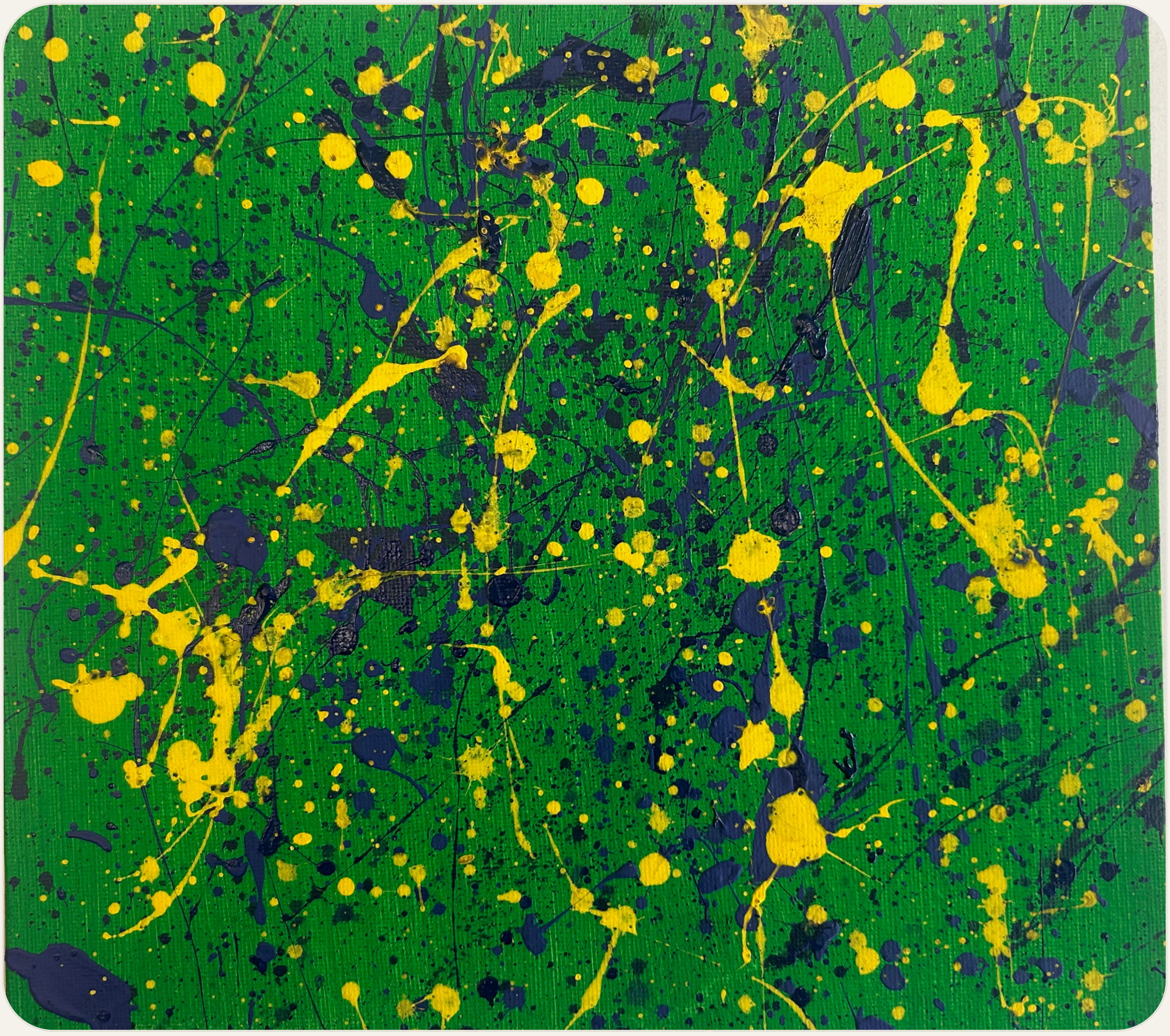

Il colore delle emozioni

Anno di realizzazione - 2026

TECNICA	DIMENSIONI	PREZZO
ACRILICO SU TELA	25 x 25	

DESCRIZIONE

Ispirata all'action painting di Jackson Pollock, quest'opera nasce dal gesto istintivo del colore fatto colare sulla tela, senza forme predefinite. I ragazzi hanno associato ogni colore a un'emozione precisa, dalla gioia, calma, allegria e speranza fino a rabbia, nervosismo, ansia, paura, tristezza e solitudine, lasciando a chi guarda la libertà di riconoscere la propria.



Il colore delle emozioni

Anno di realizzazione - 2026

TECNICA	DIMENSIONI	PREZZO
ACRILICO SU TELA	37 X 37	

DESCRIZIONE

Ispirata all'action painting di Jackson Pollock, quest'opera nasce dal gesto istintivo del colore fatto colare sulla tela, senza forme predefinite. I ragazzi hanno associato ogni colore a un'emozione precisa, dalla gioia, calma, allegria e speranza fino a rabbia, nervosismo, ansia, paura, tristezza e solitudine, lasciando a chi guarda la libertà di riconoscere la propria.

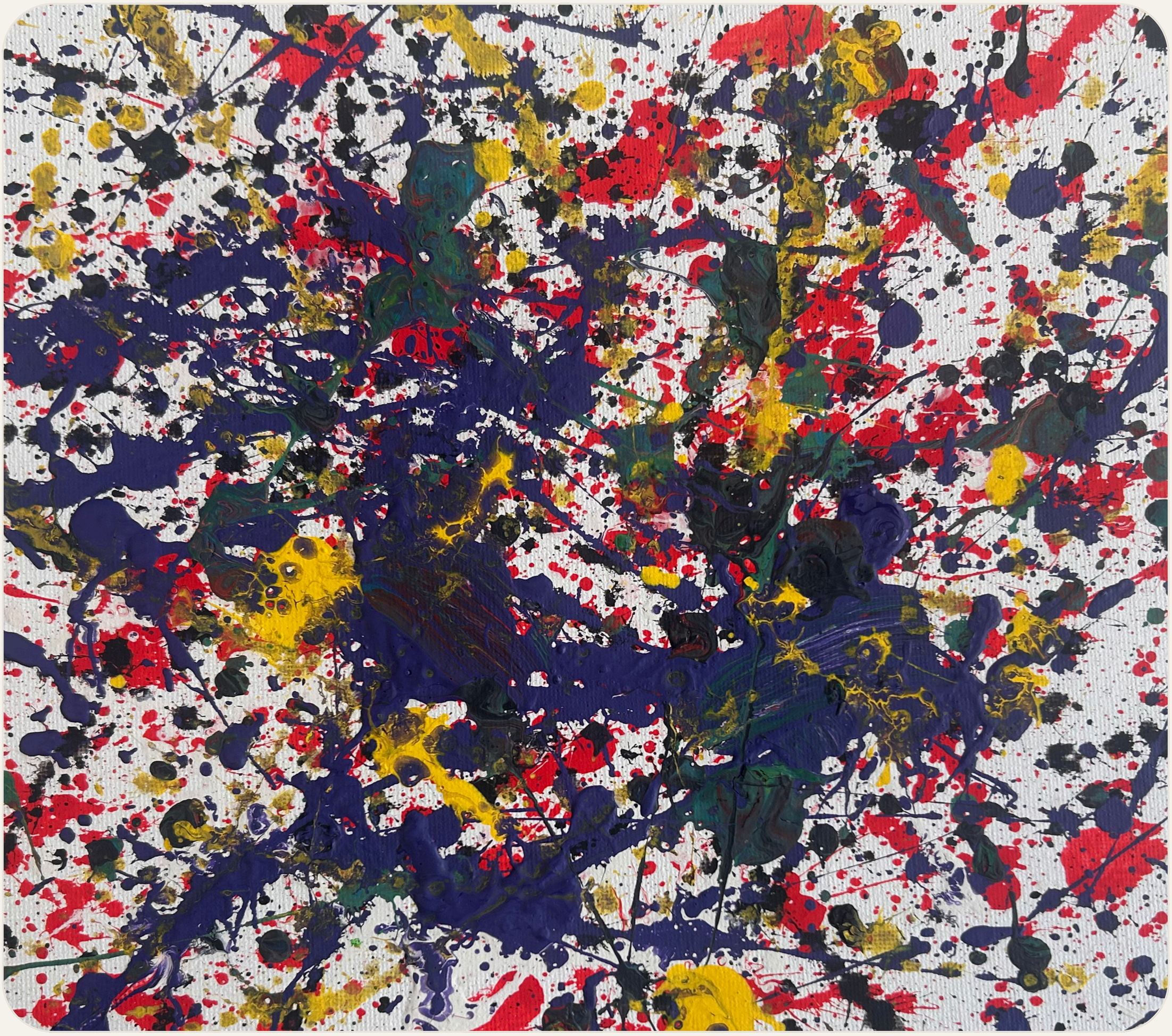

Il colore delle emozioni

Anno di realizzazione - 2026

TECNICA	DIMENSIONI	PREZZO
ACRILICO SU TELA	25 x 25	

DESCRIZIONE

Ispirata all'action painting di Jackson Pollock, quest'opera nasce dal gesto istintivo del colore fatto colare sulla tela, senza forme predefinite. I ragazzi hanno associato ogni colore a un'emozione precisa, dalla gioia, calma, allegria e speranza fino a rabbia, nervosismo, ansia, paura, tristezza e solitudine, lasciando a chi guarda la libertà di riconoscere la propria.

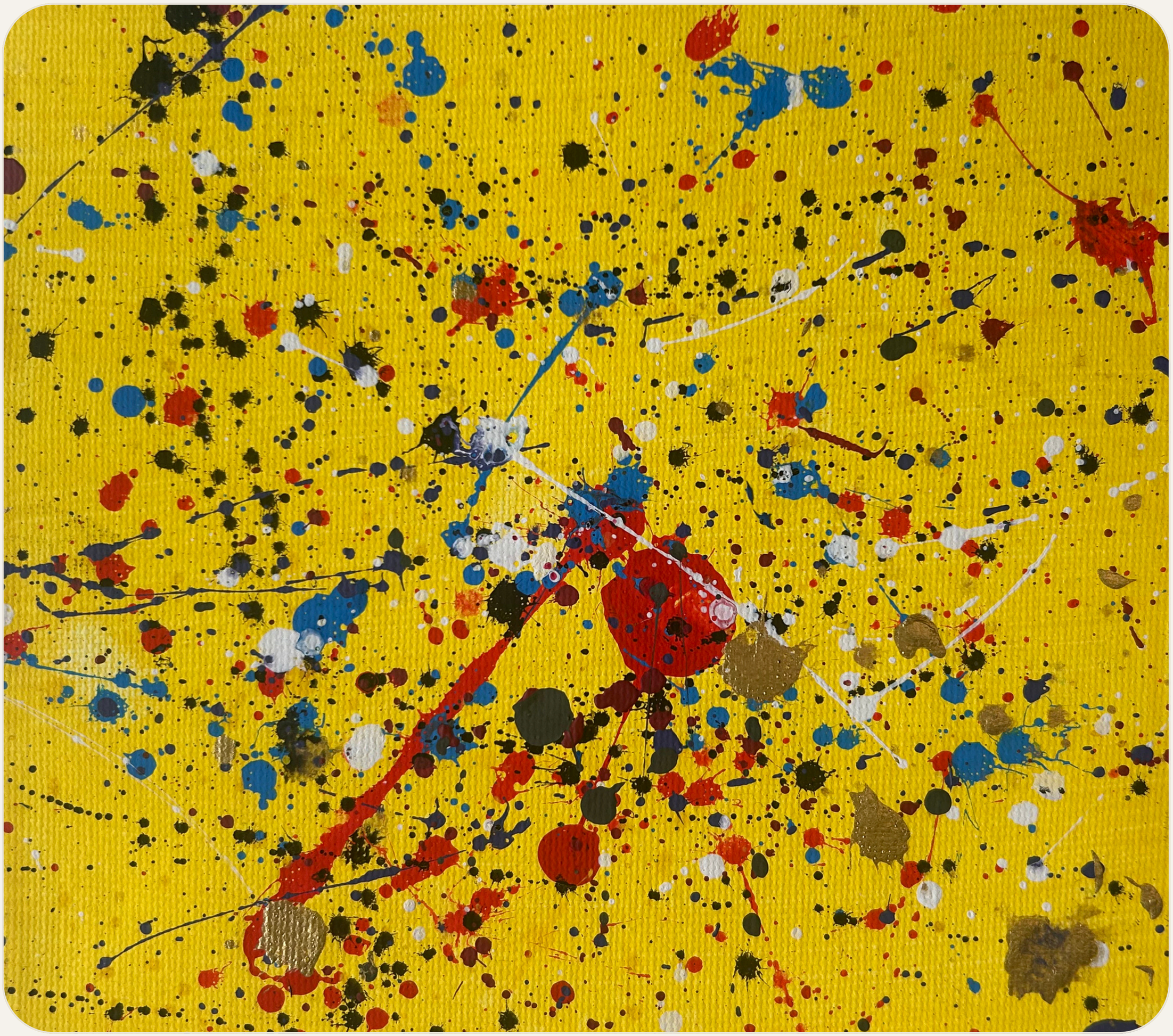

Il colore delle emozioni

Anno di realizzazione - 2026

TECNICA	DIMENSIONI	PREZZO
ACRILICO SU TELA	20 X 20	

DESCRIZIONE

Ispirata all'action painting di Jackson Pollock, quest'opera nasce dal gesto istintivo del colore fatto colare sulla tela, senza forme predefinite. I ragazzi hanno associato ogni colore a un'emozione precisa, dalla gioia, calma, allegria e speranza fino a rabbia, nervosismo, ansia, paura, tristezza e solitudine, lasciando a chi guarda la libertà di riconoscere la propria.

OPERA 09

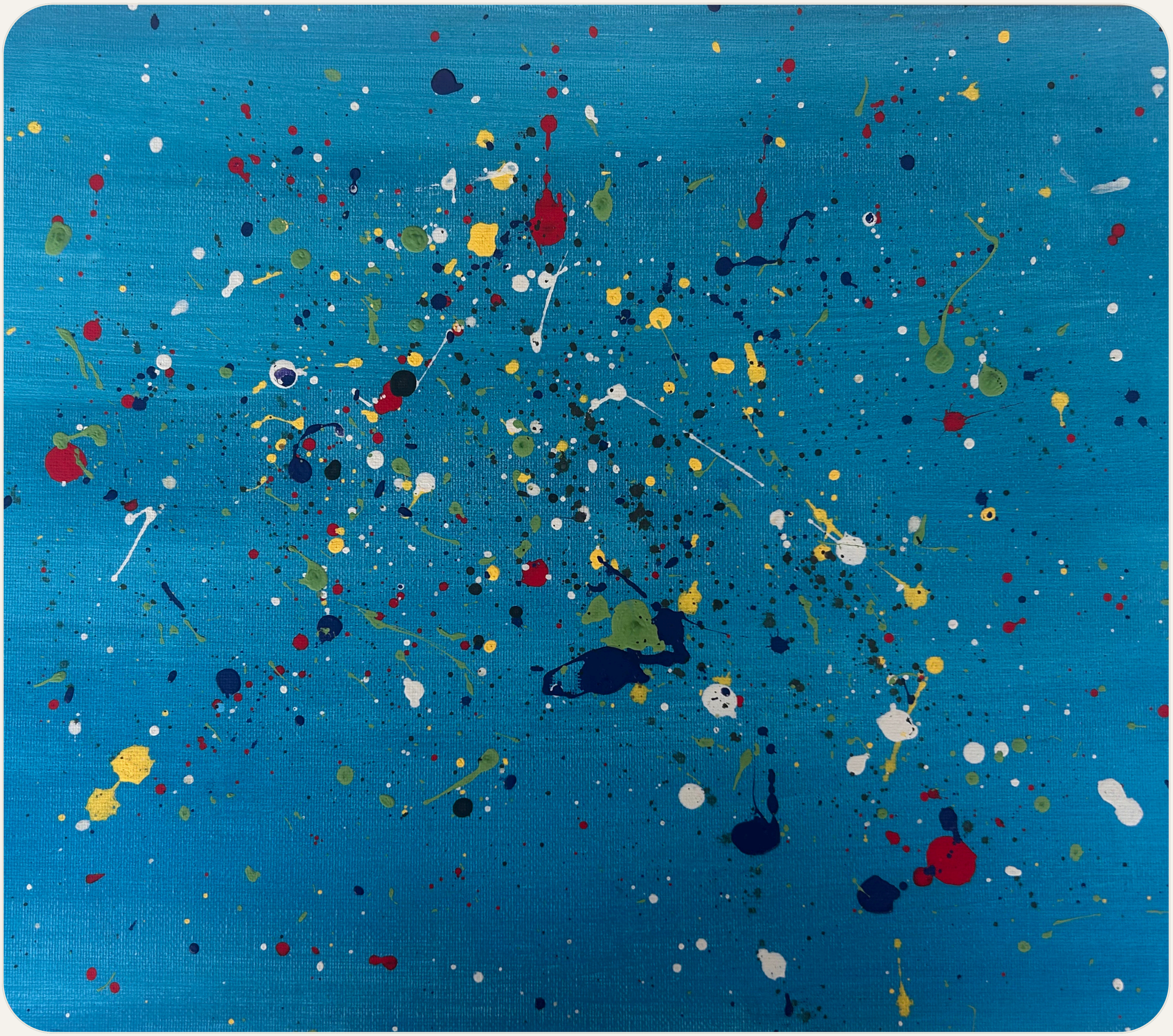

Il colore delle emozioni

Anno di realizzazione - 2026

TECNICA	DIMENSIONI	PREZZO
ACRILICO SU TELA	30 X 40	

DESCRIZIONE

Ispirata all'action painting di Jackson Pollock, quest'opera nasce dal gesto istintivo del colore fatto colare sulla tela, senza forme predefinite. I ragazzi hanno associato ogni colore a un'emozione precisa, dalla gioia, calma, allegria e speranza fino a rabbia, nervosismo, ansia, paura, tristezza e solitudine, lasciando a chi guarda la libertà di riconoscere la propria.



Il colore delle emozioni

Anno di realizzazione - 2026

TECNICA

ACRILICO SU TELA

DIMENSIONI

25 X 25

PREZZO

DESCRIZIONE

Ispirata all'action painting di Jackson Pollock, quest'opera nasce dal gesto istintivo del colore fatto colare sulla tela, senza forme predefinite. I ragazzi hanno associato ogni colore a un'emozione precisa, dalla gioia, calma, allegria e speranza fino a rabbia, nervosismo, ansia, paura, tristezza e solitudine, lasciando a chi guarda la libertà di riconoscere la propria.



Il colore delle emozioni

Anno di realizzazione - 2026

TECNICA	DIMENSIONI	PREZZO
ACRILICO SU TELA	40 x 50	

DESCRIZIONE

Ispirata all'action painting di Jackson Pollock, quest'opera nasce dal gesto istintivo del colore fatto colare sulla tela, senza forme predefinite. I ragazzi hanno associato ogni colore a un'emozione precisa, dalla gioia, calma, allegria e speranza fino a rabbia, nervosismo, ansia, paura, tristezza e solitudine, lasciando a chi guarda la libertà di riconoscere la propria.



Il colore delle emozioni

Anno di realizzazione - 2026

TECNICA	DIMENSIONI	PREZZO
ACRILICO SU TELA	30 x 30	

DESCRIZIONE

Ispirata all'action painting di Jackson Pollock, quest'opera nasce dal gesto istintivo del colore fatto colare sulla tela, senza forme predefinite. I ragazzi hanno associato ogni colore a un'emozione precisa, dalla gioia, calma, allegria e speranza fino a rabbia, nervosismo, ansia, paura, tristezza e solitudine, lasciando a chi guarda la libertà di riconoscere la propria.

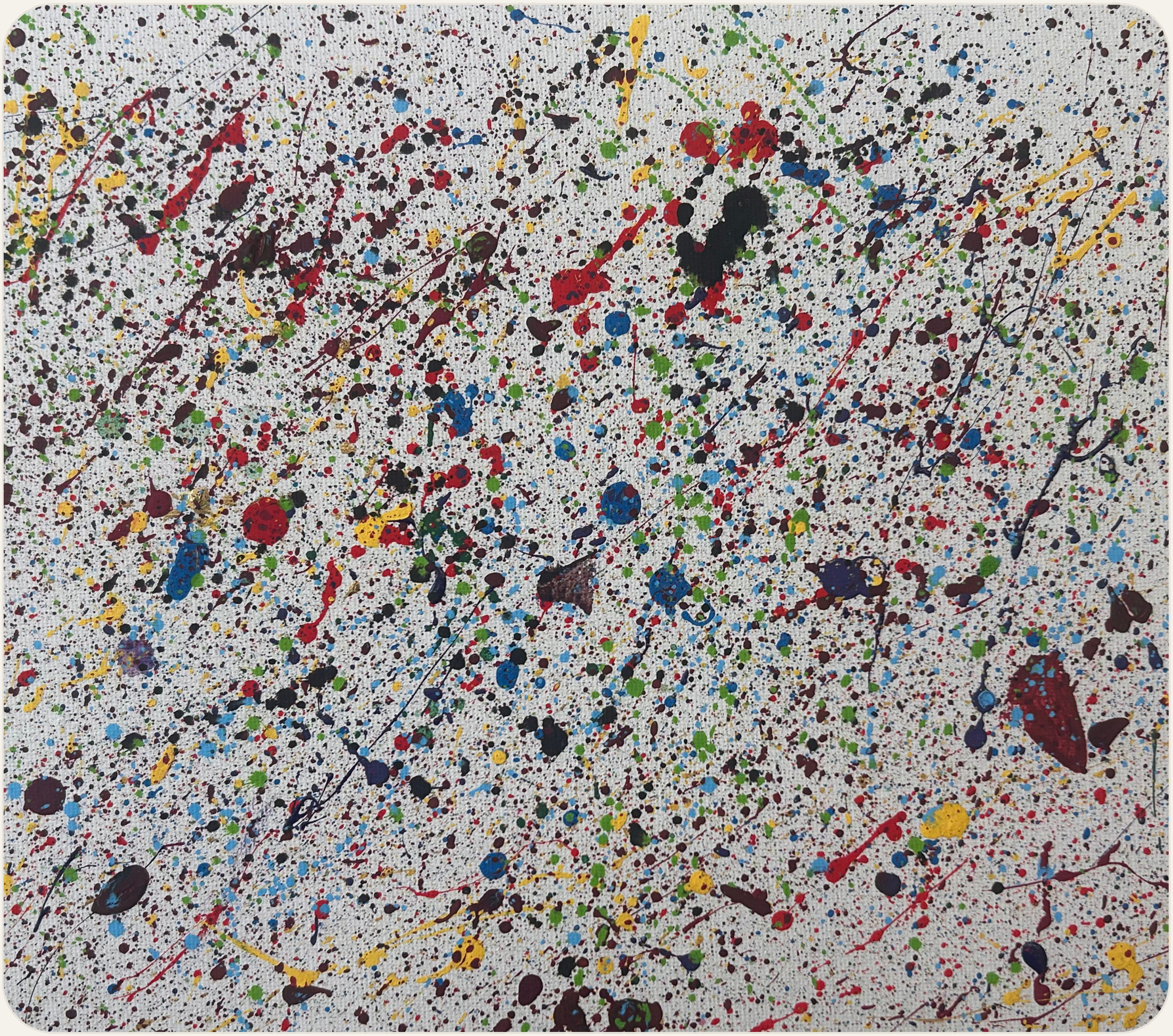

Il colore delle emozioni

Anno di realizzazione - 2026

TECNICA	DIMENSIONI	PREZZO
ACRILICO SU TELA	24 x 30	

DESCRIZIONE

Ispirata all'action painting di Jackson Pollock, quest'opera nasce dal gesto istintivo del colore fatto colare sulla tela, senza forme predefinite. I ragazzi hanno associato ogni colore a un'emozione precisa, dalla gioia, calma, allegria e speranza fino a rabbia, nervosismo, ansia, paura, tristezza e solitudine, lasciando a chi guarda la libertà di riconoscere la propria.



Il colore delle emozioni

Anno di realizzazione - 2026

TECNICA

ACRILICO SU TELA

DIMENSIONI

24 X 30

PREZZO

DESCRIZIONE

Ispirata all'action painting di Jackson Pollock, quest'opera nasce dal gesto istintivo del colore fatto colare sulla tela, senza forme predefinite. I ragazzi hanno associato ogni colore a un'emozione precisa, dalla gioia, calma, allegria e speranza fino a rabbia, nervosismo, ansia, paura, tristezza e solitudine, lasciando a chi guarda la libertà di riconoscere la propria.



Il colore delle emozioni

Anno di realizzazione - 2026

TECNICA

ACRILICO SU TELA

DIMENSIONI

30 x 40

PREZZO

DESCRIZIONE

Ispirata all'action painting di Jackson Pollock, quest'opera nasce dal gesto istintivo del colore fatto colare sulla tela, senza forme predefinite. I ragazzi hanno associato ogni colore a un'emozione precisa, dalla gioia, calma, allegria e speranza fino a rabbia, nervosismo, ansia, paura, tristezza e solitudine, lasciando a chi guarda la libertà di riconoscere la propria.



Il colore delle emozioni

Anno di realizzazione - 2026

TECNICA	DIMENSIONI	PREZZO
ACRILICO SU TELA	30 x 40	

DESCRIZIONE

Ispirata all'action painting di Jackson Pollock, quest'opera nasce dal gesto istintivo del colore fatto colare sulla tela, senza forme predefinite. I ragazzi hanno associato ogni colore a un'emozione precisa, dalla gioia, calma, allegria e speranza fino a rabbia, nervosismo, ansia, paura, tristezza e solitudine, lasciando a chi guarda la libertà di riconoscere la propria.



Il colore delle emozioni

Anno di realizzazione - 2026

TECNICA	DIMENSIONI	PREZZO
ACRILICO SU TELA	22 x 22	

DESCRIZIONE

Ispirata all'action painting di Jackson Pollock, quest'opera nasce dal gesto istintivo del colore fatto colare sulla tela, senza forme predefinite. I ragazzi hanno associato ogni colore a un'emozione precisa, dalla gioia, calma, allegria e speranza fino a rabbia, nervosismo, ansia, paura, tristezza e solitudine, lasciando a chi guarda la libertà di riconoscere la propria.

Ringraziamenti

Grazie di cuore alle docenti che hanno portato l'attività "Pennellate Solidali" nelle proprie classi! Con impegno, sensibilità e passione avete guidato gli studenti e le studentesse nella creazione delle splendide opere raccolte in questo catalogo, dimostrando quanto l'arte e la scuola possano fare la differenza.



PENNELLATE DI SOLIDARIETA'

CONTATTI

Email: progettualita@scuolebarlassina.it

Telefono / WhatsApp: 0362.560594

Instagram / Sito: i.c.barlassina / https//www.scuolebarlassina.edu.it

Istituto Comprensivo BARLASSINA

Grazie per aver visitato il catalogo.

Editing by Team Inclusione